



**GOBIERNO CONSTITUCIONAL DEL ESTADO DE CHIAPAS**  
**INSTITUTO CHIAPANEO DE EDUCACIÓN PARA JÓVENES Y ADULTOS**  
**NOTAS A LOS ESTADOS FINANCIEROS**  
**DEL 1 DE ENERO AL 30 DE JUNIO DE 2023**  
**(Cifras en Pesos)**

Página 1 de 19

Fecha: 25/07/2023

---

**NOTAS A LOS ESTADOS FINANCIEROS**

**Introducción**

Atendiendo a lo establecido por el artículo 17 de la Ley General de Contabilidad Gubernamental, cada ente público es responsable de su contabilidad, de la operación del sistema y en consecuencia de la información que proporciona para la integración de la Cuenta Pública.

De conformidad al artículo 46, fracción I, inciso g), 47, 48 y 49 de la Ley General de Contabilidad Gubernamental, así como, a la normatividad emitida por el Consejo Nacional de Armonización Contable, a continuación, se presentan las notas a los estados financieros de Instituto Chiapaneco de Educación para Jóvenes y Adultos, correspondiente al 30 de junio de 2023, con los siguientes apartados:

- Notas de Gestión Administrativa,
- Notas de Desglose, y
- Notas de Memoria (Cuentas de Orden).

---

**NOTAS DE GESTIÓN ADMINISTRATIVA**

---

**1.- Autorización e Historia**

*a) Fecha de Creación del Ente Público*

**Instituto Chiapaneco de Educación Para Jóvenes y Adultos;** fue creado el 31 de agosto de 1981, por decreto presidencial, el Instituto Nacional para la Educación de los Adultos como un organismo público descentralizado de la administración pública federal, con la decisión de promover servicios educativos dirigidos a los mexicanos de 15 o más años, que por diferentes causas, son analfabetas o no han podido iniciar o concluir su educación primaria o secundaria.

Debido de lo anterior, el Gobierno del Estado, envía al Congreso del Estado, una iniciativa de Ley para crear el Instituto de Educación para Adultos, la cual es aprobada el 07 de mayo de 2003; y por decreto publicado en el periódico oficial N. 170 2da. Sección de fecha 14 de mayo del mismo año.

El Instituto Nacional para la Educación de los Adultos se transforma en Instituto de Educación para Adultos; como un Organismo Público Descentralizado de la Administración Pública del Estado, con el objeto de impartir alfabetización, educación primaria y secundaria para adultos; así como educación comunitaria y capacitación no formal para el trabajo; sin embargo, dada la denominación del Instituto, los jóvenes tienen la impresión de que esta institución solo presta servicios a adultos mayores, en tal virtud de acuerdo al Periódico Oficial No. 156-3ª. Sección, del miércoles 24 de Diciembre de 2014, se aprueba el Decreto en el cual se crea el Instituto Chiapaneco de Educación para Jóvenes y Adultos.

*b) Principales Cambios en su Estructura*

Este cambio resulta una transformación profunda en el sistema educativo estatal, al fin de lograr una educación integral que permita ampliar la cobertura educativa a todos los rincones de la entidad, superar el rezago educativo, pero prioritariamente elevar la calidad de la educación en Chiapas.

Con la creación de Instituto Chiapaneco de Educación para Jóvenes y Adultos; que las Reglas de Operación a que se refiere el presente acuerdo cuentan con la autorización presupuestaria de la Secretaría de Hacienda y Crédito Público y con el dictamen de la Comisión Federal de Mejora Regulatoria, y que en cumplimiento de lo anterior ha tenido a bien expedir el siguiente:

Se emiten las Reglas de Operación del Programa Educación para Adultos (INEA) para el ejercicio fiscal 2023.

9/



**GOBIERNO CONSTITUCIONAL DEL ESTADO DE CHIAPAS**  
**INSTITUTO CHIAPANECO DE EDUCACIÓN PARA JÓVENES Y ADULTOS**  
**NOTAS A LOS ESTADOS FINANCIEROS**  
**DEL 1 DE ENERO AL 30 DE JUNIO DE 2023**  
**(Cifras en Pesos)**

Página 2 de 19

Fecha: 25/07/2023

## 2.- Panorama Económico y Financiero

La situación económica y financiera de **Instituto Chiapaneco de Educación para Jóvenes y Adultos** fue aceptable durante el ejercicio; debido a que fueron tomados en cuenta todos los lineamientos y normas emitidos por el Consejo Nacional de Armonización Contable (CONAC), y los recursos ministrados por la Secretaría de Hacienda fueron presupuestados y erogados de manera adecuada tanto presupuestal, contable y financiera.

## 3.- Organización y Objeto Social

### a) Objeto Social

El Instituto Chiapaneco de Educación para Jóvenes y Adultos, tiene como objetivo principal, prestar los servicios de educación básica en el Estado de Chiapas, constituyéndose en el Órgano Rector de los programas y servicios educativos relativos a la alfabetización, la educación primaria y la secundaria, así como la capacitación no formal para el trabajo, con los contenidos particulares y las metodologías adecuadas para atender las necesidades educativas específicas de ese sector de la población que se apoyará en la solidaridad social; así mismo, agrupará los proyectos, servicios y acciones que se vienen desarrollando por parte de otras Dependencias o Instituciones del propio Gobierno del Estado; debiendo cumplir con los planes y programas de estudio que rigen a esta modalidad educativa no escolarizada y observar la normatividad establecida por el Instituto Nacional para la Educación de los Adultos.

### b) Principal Actividad

- Los objetivos y las líneas de acción de este Instituto Chiapaneco de Educación para Jóvenes y Adultos es proporcionar condiciones y oportunidades educativas para que los jóvenes de 15 años o más y adultos en condiciones de rezago educativo inicien, continúen y concluyan su formación básica, desarrollen competencias para el trabajo, fortalezcan su sentido humano, ético, creativo y emprendedor, así como aumentar su capacidad de percepción y respuesta frente a los retos que plantea la vida contemporánea.
- Para la atención de los asuntos de su competencia, el Instituto sujetará sus actividades a la Ley de Educación, al Plan Estatal de Desarrollo, al Decreto que crea el Instituto Chiapaneco de Educación para Jóvenes y Adultos, a este Reglamento y a los planes y programas correspondientes, así como a los objetivos, contenidos y programas de estudio que establezca la Secretaría de Educación del Estado, a las disposiciones administrativas que regulen el funcionamiento de las entidades del sector educativo, y a las demás disposiciones legales aplicables.
- Así mismo, el Instituto, a través de sus unidades administrativas, desarrollará sus actividades en forma programada, de acuerdo con los lineamientos y disposiciones que emita la H. Junta de Gobierno, con base en las políticas que, para el logro de los objetivos y prioridades de la planeación nacional, fije y establezca el Ejecutivo Estatal, por conducto de la Secretaría de Educación del Estado.

### c) Ejercicio Fiscal

Ejercicio 2023

### d) Régimen Jurídico

El Instituto Chiapaneco de Educación para Jóvenes y Adultos; está registrado ante el Servicio de Administración Tributaria como persona moral con fines no lucrativos, cuya actividad económica es la administración pública estatal en general, y sus obligaciones son las siguientes:

- Presentar la declaración y pago provisional mensual de retenciones de impuestos sobre la renta (ISR), y sueldos y salarios.
- Presentar la declaración anual donde se informe sobre las retenciones de los trabajadores que recibieron sueldos y salarios, y trabajadores asimilados a salarios.
- Presentar declaración informativa anual de subsidio al empleo.

**GOBIERNO CONSTITUCIONAL DEL ESTADO DE CHIAPAS**  
**INSTITUTO CHIAPANEO DE EDUCACIÓN PARA JÓVENES Y ADULTOS**  
**NOTAS A LOS ESTADOS FINANCIEROS**  
**DEL 1 DE ENERO AL 30 DE JUNIO DE 2023**  
**(Cifras en Pesos)**

*e) Consideraciones Fiscales del Ente*

Instituto Chiapaneco de Educación para Jóvenes y Adultos, se ubica dentro de las personas morales a que se refiere el artículo 95 y 102 de la LISR, pero tiene otras obligaciones como:

- Presentar la declaración y pago provisional de retenciones de ISR por Sueldos y Salarios
- FOVISSSTE
- ISSSTE
- 2% Impuesto Sobre Nóminas
- 10% de ISR por Arrendamientos de Inmuebles
- 2% Impuesto Sobre Nóminas a prestadores de servicios

*f) Estructura Organizacional Básica*

**INSTITUTO CHIAPANEO DE EDUCACIÓN PARA JÓVENES Y ADULTOS**  
**ORGANIGRAMA GENERAL PROPUESTO**

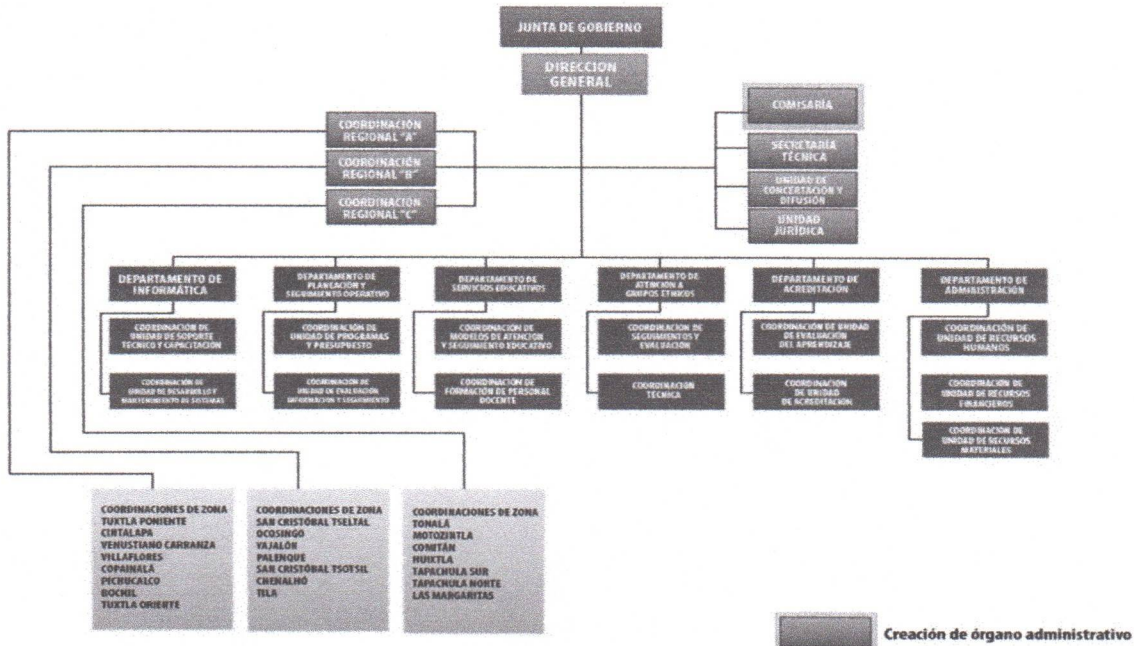

*g) Fideicomisos de los cuales es Fideicomitente o Fideicomisario, y Contratos Análogos, incluyendo Mandatos de los cuales es parte (No Aplica)*

**4.- Bases de Preparación de los Estados Financieros**

Para llevar a cabo la preparación de los Estados Financieros del presente ejercicio se consideró lo siguiente:

*a) Si se ha observado la normatividad emitida por el CONAC y las disposiciones legales aplicables.*

Se ha observado las disposiciones legales de la Normatividad emitida por el CONAC y la Ley General de Contabilidad Gubernamental (LGCG), siendo congruente con la armonización contable en la emisión de los estados financieros.



GOBIERNO CONSTITUCIONAL DEL ESTADO DE CHIAPAS  
INSTITUTO CHIAPANEO DE EDUCACIÓN PARA JÓVENES Y ADULTOS  
NOTAS A LOS ESTADOS FINANCIEROS  
DEL 1 DE ENERO AL 30 DE JUNIO DE 2023  
(Cifras en Pesos)

Página 4 de 19

Fecha: 25/07/2023

b) *La normatividad aplicada para el reconocimiento, valuación y revelación de los diferentes rubros de la información financiera, así como las bases de medición utilizadas para la elaboración de los estados financieros; por ejemplo: costo histórico, valor de realización, valor razonable, valor de recuperación o cualquier otro método empleado y los criterios de aplicación de estos.*

Todas las cuentas que afectan económicamente a Instituto Chiapaneco de Educación para Jóvenes y Adultos están cuantificados en términos monetarios y se registran al costo histórico. El costo histórico de las operaciones corresponde al monto erogado para su adquisición conforme a la documentación contable original justificativa y comprobatoria.

c) *Postulados Básicos de Contabilidad Gubernamental (PBCG).*

Las bases de preparación de los estados financieros de Instituto Chiapaneco de Educación para Jóvenes y Adultos, aplican los postulados básicos siguientes:

- 1.- Sustancia Económica
- 2.- Entes Públicos
- 3.- Existencia Permanente
- 4.- Revelación Suficiente
- 5.- Importancia Relativa
- 6.- Registro e Integración Presupuestaria
- 7.- Consolidación de la Información Financiera
- 8.- Devengo Contable
- 9.- Valuación
- 10.- Dualidad Económica
- 11.- Consistencia

d) *Normatividad supletoria. En caso de emplear varios grupos de normatividades (normatividades supletorias), deberá realizar la justificación razonable correspondiente, su alineación con los PBCG y a las características cualitativas asociadas descritas en el Marco Conceptual de Contabilidad Gubernamental (MCCG) y sus modificaciones*

(No Aplica)

e) *Para las Entidades que por primera vez estén implementando la base devengado de acuerdo a la Ley de Contabilidad; deberán revelar las nuevas políticas de reconocimiento, su plan de implementación, revelar los cambios en las políticas, la clasificación y medición de las mismas, así como su impacto en la información financiera, y presentar los últimos estados financieros con la normatividad anteriormente utilizada con las nuevas políticas para fines de comparación en la transición a la base de devengado.*

(No Aplica)

5.- Políticas de Contabilidad Significativas

(No Aplica)

6.- Posición en Moneda Extranjera y Protección por Riesgo Cambiario

(No Aplica)

7.- Reporte Analítico del Activo

En las reglas específicas del Registro y Valoración del Patrimonio emitidas por el Consejo Nacional de Armonización Contable, se definió como vida útil de un activo, al periodo durante el que se espera utilizar el activo, además, se menciona que se considerará que un activo tiene una vida útil indefinida cuando, sobre la base de un análisis de todos los factores relevantes, no exista un límite previsible al periodo a lo largo del cual se espera que el activo genere rendimientos económicos o potencial de servicio, o a la utilización en la producción de bienes y servicios públicos. Con base en estas reglas, los activos de Instituto Chiapaneco de Educación para Jóvenes y Adultos, sitúa la valoración de sus bienes tangibles e intangibles aplicando la depreciación y amortización, utilizando el procedimiento establecido por el Consejo Nacional de Armonización Contable (CONAC).



GOBIERNO CONSTITUCIONAL DEL ESTADO DE CHIAPAS  
INSTITUTO CHIAPANEO DE EDUCACIÓN PARA JÓVENES Y ADULTOS  
NOTAS A LOS ESTADOS FINANCIEROS  
DEL 1 DE ENERO AL 30 DE JUNIO DE 2023  
(Cifras en Pesos)

Página 5 de 19

Fecha: 25/07/2023

Las principales variaciones que presenta el activo del 1 de enero al 30 de junio de 2023, se integra de la siguiente manera:

- a) La variación positiva por \$ 42,116,675.92, del rubro efectivo y equivalentes se debe principalmente a recursos correspondientes a ministraciones para gastos de operación y servicios personales de este ejercicio para el cumplimiento de sus actividades.

8.- Fideicomisos, Mandatos y Análogos

**Instituto Chiapaneco de Educación para Jóvenes y Adultos**, no tiene Fideicomisos bajo su responsabilidad o donde se haya hecho aportación de recursos alguna.

9.- Reporte de la Recaudación

(No Aplica)

10.- Información sobre la Deuda y el Reporte Analítico de la Deuda

(No Aplica)

11.- Calificaciones Otorgadas

(No Aplica)

12.- Proceso de Mejora

a) *Principales Políticas de Control Interno*

**Manual de Procedimientos:** Nos indica los procedimientos que debemos seguir de forma ordenada en el desarrollo de las actividades; evitando duplicidad de esfuerzos.

**Ley General de Contabilidad Gubernamental (LGCG):** Nos establece los criterios generales que rigen la contabilidad gubernamental y la emisión de información financiera, incluyendo la presupuestaria y programática en forma razonable y transparente.

**Normatividad Contable:** Tiene por objeto efectuar el registro contable de los recursos públicos y la preparación de informes financieros de forma armonizada, que dan transparencia para la interpretación, evaluación, fiscalización y entrega de informes; regulando las operaciones contables.

**Normas Presupuestarias:** Nos indica cómo se ejecuta el gasto público, administrándolo con eficiencia, eficacia, economía, transparencia y honradez, para rendir cuentas de los recursos públicos, así mismo contribuir a fortalecer la armonización presupuestaria y contable.

b) *Medidas de Desempeño Financiero, Metas y Alcance*

A través del proceso de armonización contable, se da un cambio trascendental para atender en tiempo y forma el nuevo esquema de la contabilidad gubernamental, logrando resultados en materia de información financiera, transparencia y rendición de cuentas, así como, mantener la liquidez y solvencia económica.

13.- Información por Segmentos

(No Aplica)

14.- Eventos Posteriores al Cierre

(No Aplica)

15.- Partes Relacionadas

"No existen partes relacionadas que pudieran ejercer influencia significativa sobre la toma de decisiones financieras y operativas"



**GOBIERNO CONSTITUCIONAL DEL ESTADO DE CHIAPAS**  
**INSTITUTO CHIAPANECO DE EDUCACIÓN PARA JÓVENES Y ADULTOS**  
**NOTAS A LOS ESTADOS FINANCIEROS**  
**DEL 1 DE ENERO AL 30 DE JUNIO DE 2023**  
**(Cifras en Pesos)**

**16.- Responsabilidad sobre la Presentación Razonable de la Información Contable**

“Bajo protesta de decir verdad declaramos que los Estados Financieros y sus Notas, son razonablemente correctos y son responsabilidad del emisor”

**NOTAS DE DESGLOSE**  
**NOTAS AL ESTADO DE ACTIVIDADES**

El Estado de Actividades refleja el resultado entre el saldo total de los ingresos captados y el saldo total de los gastos incurridos por **Instituto Chiapaneco de Educación Para Jóvenes y Adultos**, cuya diferencia positiva o negativa determina el ahorro o desahorro del 1 de enero al 30 de junio de 2023, sin considerar la inversión física en Bienes Muebles e Inmuebles, Infraestructura y Construcciones en Proceso. De esta forma el resultado durante este periodo refleja un ahorro por \$ 47,414,698.52

**Ingresos y Otros Beneficios**

*Participaciones, Aportaciones, Convenios, Incentivos Derivados de la Colaboración Fiscal, Fondos Distintos de Aportaciones, Transferencias, Asignaciones, Subsidios y Subvenciones, y Pensiones y Jubilaciones*

Al 30 de junio de 2023, el 15 % o más de este rubro están integrados por recursos presupuestales radicados a través de transferencias que la Secretaría de Hacienda realiza con base al presupuesto autorizado, para llevar a cabo las actividades de **Instituto Chiapaneco de Educación Para Jóvenes y Adultos**.

El rubro de Otros Ingresos y Beneficios, corresponden a ingresos obtenidos al 30 de junio de 2023.

<b>PARTICIPACIONES, APORTACIONES, CONVENIOS, INCENTIVOS DERIVADOS DE LA COLABORACIÓN FISCAL, FONDOS DISTINTOS DE APORTACIONES, TRANSFERENCIAS, ASIGNACIONES, SUBSIDIOS Y SUBVENCIONES, Y PENSIONES Y JUBILACIONES</b>			
<b>( Cifras en Pesos )</b>			
<b>CONCEPTO</b>	<b>NATURALEZA</b>	<b>2023</b>	<b>2022</b>
Transferencias, Asignaciones, Subsidios y Subvenciones, y Pensiones y Jubilaciones	Acreedora	\$ 165,849,875.88	\$ 306,263,280.86
	<b>SUMAS</b>	<b>\$ 165,849,875.88</b>	<b>\$ 306,263,280.86</b>
<b>TOTAL DE INGRESOS Y OTROS BENEFICIOS</b>		<b>\$ 165,849,875.88</b>	<b>\$ 306,263,280.86</b>

**Gastos y Otras Pérdidas**

*Gastos de Funcionamiento*

Los gastos de funcionamiento lo integran todas las erogaciones realizadas en la operatividad al 30 de junio de 2023, principalmente en los capítulos 1000 Servicios Personales, 2000 Materiales y Suministros y 3000 Servicios Generales.

Del total de los Gastos de Funcionamiento, se explican aquellas que en lo individual representan el 15% o más, de la totalidad de las mismas, el cual se integra de la siguiente manera: el importe de **\$ 68,852,505.85** correspondiente a pagos de sueldos y salarios del personal que labora en **Instituto Chiapaneco de Educación Para Jóvenes y Adultos**, correspondiente al 30 de junio de 2023.



GOBIERNO CONSTITUCIONAL DEL ESTADO DE CHIAPAS  
INSTITUTO CHIAPANEO DE EDUCACIÓN PARA JÓVENES Y ADULTOS  
NOTAS A LOS ESTADOS FINANCIEROS  
DEL 1 DE ENERO AL 30 DE JUNIO DE 2023  
(Cifras en Pesos)

Página 7 de 19

Fecha: 25/07/2023

GASTOS DE FUNCIONAMIENTO ( Cifras en Pesos )		
CONCEPTO	2023	2022
Servicios Personales	\$ 68,852,505.85	\$ 151,439,696.55
Materiales y Suministros	3,786,522.18	9,518,760.79
Servicios Generales	10,940,437.33	20,021,786.22
<b>SUMAS</b>	<b>\$83,579,465.36</b>	<b>180,980,243.56</b>

*Transferencias, Asignaciones, Subsidios y Otras Ayudas*

Las Transferencias, Asignaciones, Subsidios y Otras Ayudas, que en lo individual representan el 15 % o más del total del rubro, lo integran todas las erogaciones realizadas en la operatividad al 30 de junio de 2023, principalmente por el importe de \$34,855,712.00, por concepto de ayudas sociales a personas que reciben apoyo del programa "Ayudas a Voluntarios que Participan en Programas Especiales de Educación.", son personas que contribuyen apoyar en los servicios educativos dirigidos a los jóvenes de 15 años o más y adultos en condiciones de rezago educativo, para que inicien, continúen y concluyan su formación con la finalidad de que desarrollen competencias para el trabajo, fortalezca su sentido humano, ético, creativo y emprendedor.

TRANSFERENCIAS, ASIGNACIONES, SUBSIDIOS Y OTRAS AYUDAS ( Cifras en Pesos )		
CONCEPTO	2023	2022
Ayudas Sociales	34,855,712.00	121,684,677.00
<b>SUMAS</b>	<b>\$ 34,855,712.00</b>	<b>\$ 121,684,677.00</b>
<b>TOTAL DE GASTOS Y OTRAS PÉRDIDAS</b>	<b>\$118,435,177.36</b>	<b>\$ 302,664,920.56</b>

NOTAS AL ESTADO DE SITUACIÓN FINANCIERA

El Estado de Situación Financiera muestra la posición financiera de **Instituto Chiapaneco de Educación Para Jóvenes y Adultos**, valuados y elaborados de acuerdo con los Postulados Básicos de Contabilidad Gubernamental, Normas y Metodología para la Emisión de Información Financiera y Estructura de los Estados Financieros del Ente Público y Característica de sus Notas, emitidos por el Consejo Nacional de Armonización Contable (CONAC), el cual refleja los bienes y derechos que se clasifican en rubros de acuerdo a su disponibilidad de liquidez al igual que sus obligaciones o compromisos, agrupándolas con relación a su exigibilidad.

**ACTIVO**

El activo se compone de los fondos, valores, derechos y bienes cuantificados en términos monetarios, los cuales dispone **Instituto Chiapaneco de Educación para Jóvenes y Adultos**, para la operatividad y la prestación de servicios públicos, éste se integra como sigue:

**Circulante**

*Efectivo y Equivalentes*

El rubro de efectivo y equivalentes al 30 de junio de 2023, asciende a \$ 147,514,373.91, el cual representa el 100 % del total de activo circulante, se integra por la disponibilidad financiera para cubrir los compromisos de pagos a los diferentes nominas, proveedores, pagos de impuestos y otras contribuciones; así también, para cubrir gastos menores y emergentes, mismos que se encuentran pendientes de ser reintegrados. También, se encuentran los depósitos otorgados a terceros por el servicio de arrendamiento de instalaciones o equipos utilizados, asimismo, por la emisión de cheques de caja para prevenir embargos a las cuentas bancarias y para programas sociales.



**GOBIERNO CONSTITUCIONAL DEL ESTADO DE CHIAPAS**  
**INSTITUTO CHIAPANEO DE EDUCACIÓN PARA JÓVENES Y ADULTOS**  
**NOTAS A LOS ESTADOS FINANCIEROS**  
**DEL 1 DE ENERO AL 30 DE JUNIO DE 2023**  
**(Cifras en Pesos)**

<b>EFFECTIVO Y EQUIVALENTES</b>		
<b>( Cifras en Pesos )</b>		
<b>CONCEPTO</b>	<b>2023</b>	<b>2022</b>
Efectivo	\$20,000.00	\$ 0.00
Bancos/Dependencias y Otros	112,670,945.02	80,991,114.71
Fondos con Afectación Específica	34,790,899.89	24,374,054.28
Depósitos de Fondos de Terceros en Garantía y/o Administración	32,529.00	32,529.00
<b>SUMAS</b>	<b>\$ 147,514,373.91</b>	<b>\$ 105,397,697.99</b>

<b>FONDOS CON AFECTACIÓN ESPECÍFICA</b>	<b>2023</b>	<b>2022</b>
Ingresos Estatales	10,317,995.09	\$ 10,317,995.09
Fondo General de Participaciones	3,400,573.32	3,614,625.19
Fondo de Aportaciones para la Educación Tecnológica y de Adultos	3,429,907.33	2,500,526.38
Programas sujeto a reglas de operación	16,282,871.04	6,062,782.04
Fondo de Fiscalización y Recaudación	734,875.85	1,247,276.60
Fondo Extracción de Hidrocarburos	71,790.82	71,790.82
Otros incentivos	2,886.44	2,886.44
Impuesto a la venta final de Gasolina y Diesel	550,000	550,000.00
I.SR Participable		6,171.72
<b>SUMAS</b>	<b>\$34,790,899.89</b>	<b>\$ 24,374,054.28</b>

*Derechos a Recibir Efectivo o Equivalentes*

*No Circulante*

*Derecho a Recibir Efectivo o Equivalentes a Largo Plazo*

Este rubro del activo asciende a \$ 10,790,198.39 el cual representa el 17.0 % del total del Activo no Circulante, se integra por entregas de efectivo entre cuentas bancarias, del ICHEJA que en su momento se utilizaron para sufragar gastos de operación de este Instituto; gastos a comprobar a funcionarios públicos, pendientes de recuperar, los cuales se encuentran pendientes de regularizar al 30 de junio de 2023.

<b>DERECHOS A RECIBIR EFECTIVO O EQUIVALENTES A LARGO PLAZO</b>			
<b>( Cifras en Pesos )</b>			
<b>CONCEPTO</b>	<b>VENCIMIENTO (DÍAS)</b>	<b>2023</b>	<b>2022</b>
Documentos por Cobrar a Largo Plazo	365 ≥	\$ 10,383,920.15	\$ 10,383,920.15
Deudores Diversos a Largo Plazo	365 ≥	406,278.24	406,278.24
<b>SUMAS</b>		<b>\$10,790,198.39</b>	<b>\$10,790,198.39</b>





**GOBIERNO CONSTITUCIONAL DEL ESTADO DE CHIAPAS**  
**INSTITUTO CHIAPANEO DE EDUCACIÓN PARA JÓVENES Y ADULTOS**  
**NOTAS A LOS ESTADOS FINANCIEROS**  
**DEL 1 DE ENERO AL 30 DE JUNIO DE 2023**  
**(Cifras en Pesos)**

Página 9 de 19

Fecha: 25/07/2023

CONCEPTO	VENCIMIENTO (DÍAS)	2023	2022
<b>Documentos por Cobrar a Largo Plazo</b>			
Recursos por Ingresos de Libre Disposición	365 ≥	\$ 9,119,961.00	\$ 9,119,981.00
Recursos por Transferencias Federales Etiquetadas	365 ≥	1,263,959.15	1,263,959.15
<b>SUMAS</b>		<b>\$ 10,383,920.15</b>	<b>\$ 10,383,920.15</b>

CONCEPTO	VENCIMIENTO (DÍAS)	2023	2022
<b>Deudores Diversos a Largo Plazo</b>			
Recursos por Ingresos de Libre Disposición	365 ≥	144,197.04	\$ 144,197.04
Recursos por Transferencias Federales Etiquetadas	365 ≥	250,363.54	250,363.54
Otros Deudores Diversos a LP	365 ≥	11,717.66	11,717.66
<b>SUMAS</b>		<b>\$ 406,278.24</b>	<b>\$ 406,278.24</b>

*Bienes Muebles*

Este rubro representa los bienes muebles que son propiedad de **Instituto Chiapaneco de Educación Para Jóvenes Y Adultos**, como son: Mobiliario y Equipo de Administración, Mobiliario y Equipo Educativo y Recreativo, Vehículos y Equipo de Transporte, Maquinaria, Otros Equipos y Herramientas, que aún se encuentran en buenas condiciones y que son básicos para la operatividad del mismo; los cuales fueron adquiridos con recursos presupuestales, así como, algunos fueron obtenidos mediante transferencias de otros entes públicos, en el periodo que se informa, así como, en ejercicios anteriores.

Al 30 de junio de 2023, este rubro asciende a \$ 15,867,295.28, que representa el 24 % del activo no circulante.

<b>BIENES MUEBLES</b>			
<b>( Cifras en Pesos )</b>			
CONCEPTO		2023	2022
<b>Mobiliario y Equipo de Administración</b>		\$ 7,237,768.19	\$ 7,237,768.19
<b>Mobiliario y Equipo Educativo y Recreativo</b>		2,447,826.62	2,447,826.62
<b>Vehículos y Equipo de Transporte</b>		6,112,297.88	6,112,297.88
<b>Maquinaria, Otros Equipos y Herramientas</b>		69,402.59	69,402.59
<b>SUMAS</b>		<b>\$ 15,867,295.28</b>	<b>\$ 15,867,295.28</b>

*Activos Intangibles*

Este rubro representa los activos intangibles que son propiedad de **Instituto Chiapaneco de Educación Para Jóvenes Y Adultos**, como son: software que aún se encuentran en buenas condiciones, básicos para la operatividad de las áreas administrativas; los cuales fueron adquiridos con recursos presupuestales, en ejercicios anteriores, y otros activos un Disco duro externo 10 mega de 320 GB a 320 RPM.

Al 30 de junio de 2023, este rubro asciende a \$359,361.58, que representa el 0.5 % del activo no circulante.



**GOBIERNO CONSTITUCIONAL DEL ESTADO DE CHIAPAS**  
**INSTITUTO CHIAPANEO DE EDUCACIÓN PARA JÓVENES Y ADULTOS**  
**NOTAS A LOS ESTADOS FINANCIEROS**  
**DEL 1 DE ENERO AL 30 DE JUNIO DE 2023**  
**(Cifras en Pesos)**

Página 10 de 19

Fecha: 25/07/2023

<b>ACTIVOS INTANGIBLES</b> ( Cifras en Pesos )			
<b>CONCEPTO</b>	<b>NATURALEZA</b>	<b>2023</b>	<b>2022</b>
<b>Software</b>	Deudora	\$ 357,119.08	\$ 357,119.08
<b>Otros Activos Intangibles</b>	Deudora	2,242.50	2,242.50
	<b>SUMAS</b>	<b>\$ 359,361.58</b>	<b>\$ 359,361.580</b>

*Activos Diferidos*

Al 30 de junio de 2023, este rubro refleja un monto de \$ 37,920,262.96 el cual representa el 58 %o del total del activo no circulante, se encuentra integrado por los recursos por operaciones que están en proceso de regularización presupuestal y contable del periodo que se informa, así como, de ejercicios anteriores; actualmente se están llevando a cabo las gestiones necesarias ante la Secretaría de Hacienda para su regularización.

<b>OTROS ACTIVOS DIFERIDOS</b>	<b>NATURALEZA</b>	<b>2023</b>	<b>2022</b>
Otros activos diferidos	Deudora	\$ 37,920,262.96	\$37,920,262.96
	<b>SUMAS</b>	<b>\$ 37,920,262.96</b>	<b>\$37,920,262.96</b>

**PASIVO**

Es el conjunto de cuentas que permite el registro de las obligaciones contraídas por **Instituto Chiapaneco de Educación Para Jóvenes Y Adultos**, para el desarrollo de sus funciones y la prestación de los servicios públicos. Al 30 de junio de 2023, los estados financieros reflejan principalmente pasivo circulante o corto plazo, Otras Cuentas por pagar a Corto Plazo es decir, aquellas obligaciones en que la exigibilidad de pago es menor a un año, así también, pasivo no circulante o a largo plazo que representa las obligaciones con vencimiento posterior a un año.

*Circulante*

*Cuentas por Pagar a Corto Plazo*

Al 30 de junio de 2023, este rubro asciende a \$ 1,480,109.22 cual representa el 57% del total del pasivo circulante, se integra principalmente por las Retenciones y Contribuciones por Pagar a Corto Plazo que se encuentran pendiente de pago, e Intereses Ganados de las cuentas bancarias del ejercicio actual los cuales se hará la devolución al cierre del ejercicio fiscal.

Las retenciones y contribuciones a favor de terceros son: ISSS, 2 por ciento del Impuesto sobre Nóminas, 10 y 1.25 por ciento del I.S.R. por Arrendamiento y Honorarios, así como el 2 por ciento del Impuesto sobre Nóminas a prestadores de servicios, y otras retenciones a terceros, los cuales se encuentran pendientes de enterar.

También, se encuentran registrados los rendimientos bancarios, para ello se está llevando a cabo las gestiones correspondientes ante la Secretaría de Hacienda para dicha regularización.



GOBIERNO CONSTITUCIONAL DEL ESTADO DE CHIAPAS  
INSTITUTO CHIAPANEO DE EDUCACIÓN PARA JÓVENES Y ADULTOS  
NOTAS A LOS ESTADOS FINANCIEROS  
DEL 1 DE ENERO AL 30 DE JUNIO DE 2023  
(Cifras en Pesos)

Página 11 de 19

Fecha: 25/07/2023

Cuentas por pagar a corto plazo (Cifras en Pesos)			
CONCEPTO	VENCIMIENTO (DÍAS)	2023	2022
Servicios Personales por Pagar a Corto Plazo	≤ 365	\$ 0.00	\$ 826,828.74
Proveedores por Pagar a Corto Plazo	≤ 365	0.00	502,761.44
Retenciones y Contribuciones por Pagar a Corto Plazo	≤ 365	1,475,325.52	2,956,482.26
Otras Cuentas por Pagar a Corto Plazo	≤ 365	4,783.70	23,320.98
<b>SUMAS</b>		<b>\$ 1,480,109.22</b>	<b>\$ 4,309,393.42</b>

*Otros Pasivos a Corto Plazo:*

Este rubro asciende a \$1,129,380.95 que representa el 43% del total del pasivo no circulante Fondo de Aportaciones para la Educación Tecnológica y de Adultos (FAETA) Ramo-33 y están en proceso de regularización presupuestal correspondientes al 30 de junio 2023.

OTROS PASIVOS A CORTO PLAZO (Cifras en Pesos)			
CONCEPTO	VENCIMIENTO (DÍAS)	2023	2022
Otros Pasivos Circulantes	≤ 365	\$1,129,380.95	\$ 0.00
<b>Otros Pasivos a Corto Plazo SUMAS \$</b>		<b>\$ 1,129,380.95</b>	<b>\$0.00</b>

OTROS PASIVOS A CORTO PLAZO (Cifras en Pesos)			
CONCEPTO	VENCIMIENTO (DÍAS)	2023	2022
<b>Otros Pasivos Circulantes</b>			
Ministraciones FAETA Educación de Adultos.	≤ 365	\$1,129,380.95	\$0.00
<b>Otros pasivos Circulantes a corto plazo SUMA</b>		<b>\$1,129,380,95</b>	<b>\$0.00</b>

No Circulante

*Pasivos Diferidos a Largo Plazo*

Este rubro asciende a \$ 40,346,963.98 que representa el 59.5 % del total del pasivo no circulante y refleja el registro de los compromisos contraídos a largo plazo, por la adquisición de bienes de consumo, por la contratación de servicios con proveedores, y por otras deudas comerciales, así como: Retenciones y Contribuciones por Pagar, Servicios Personales, Otras Cuentas por Pagar, Participaciones y Aportaciones por Pagar, Transferencia otorgadas las cuales se encuentran en análisis y trámites correspondientes para la depuración y/o liquidación correspondientes al 30 de junio de 2023.



**GOBIERNO CONSTITUCIONAL DEL ESTADO DE CHIAPAS**  
**INSTITUTO CHIAPANEO DE EDUCACIÓN PARA JÓVENES Y ADULTOS**  
**NOTAS A LOS ESTADOS FINANCIEROS**  
**DEL 1 DE ENERO AL 30 DE JUNIO DE 2023**  
**(Cifras en Pesos)**

Página 12 de 19

Fecha: 25/07/2023

<b>PASIVOS DIFERIDOS A LARGO PLAZO</b>			
( Cifras en Pesos )			
CONCEPTO	VENCIMIENTO (DÍAS)	2023	2022
Otros Pasivos Diferidos a Largo Plazo	> 365	40,346,693.98	40,346,452.21
	<b>SUMAS</b>	<b>\$ 40,346,693.98</b>	<b>\$ 40,346,452.21</b>

*Fondos y Bienes de Terceros en Garantía y/o Administración a Largo Plazo*

Al 30 de junio de 2023, este rubro asciende a \$ 27,494,147.38 y representa el 40.5 % del total del pasivo no circulante y corresponde principalmente a las obligaciones con recursos ajenos, así como, por las retenciones y descuentos a favor de terceros correspondiente al periodo que se informa, así como, de ejercicios anteriores.

<b>FONDOS Y BIENES DE TERCEROS EN GARANTÍA y/o ADMINISTRACIÓN A LARGO PLAZO</b>			
( Cifras en Pesos )			
CONCEPTO	NATURALEZA	2023	2022
Fondos en Administración a Largo Plazo	Acreedora	\$27,494,147.38	\$ 27,494,147.38
	<b>SUMAS</b>	<b>\$ 27,494,147.38</b>	<b>\$ 27,494,147.38</b>

FONDOS EN ADMINISTRACIÓN A LARGO PLAZO	NATURALEZA	2023	2022
Gasto Corriente 2004	Acreedora	286,086.75	286,086.75
Seguro de Vida Institucional.	Acreedora	25,905.20	25,905.20
Supremo Tribunal de Justicia del Estado	Acreedora	17	17
Secretaría de Finanzas (Devolución de Rec. Crédito 03/2007)	Acreedora	75,310.00	75,310.00
Retenciones I.S.N. total		1,788.13	1,788.13
I.N.E.A Oficinas Centrales		26,905,725.80	26,905,725.80
Intereses Diversas cuentas Ramo-11 ejercicios anteriores	Acreedora	199,314.50	199,314.50
	<b>FONDOS EN ADMINISTRACIÓN A LARGO PLAZO SUMAS</b>	<b>27,494,147.38</b>	<b>27,494,147.38</b>



**GOBIERNO CONSTITUCIONAL DEL ESTADO DE CHIAPAS**  
**INSTITUTO CHIAPANEO DE EDUCACIÓN PARA JÓVENES Y ADULTOS**  
**NOTAS A LOS ESTADOS FINANCIEROS**  
**DEL 1 DE ENERO AL 30 DE JUNIO DE 2023**  
**(Cifras en Pesos)**

Página 13 de 19

Fecha: 25/07/2023

**NOTAS AL ESTADO DE VARIACIÓN EN LA HACIENDA PÚBLICA**

La Hacienda Pública representa el importe de los bienes y derechos que son propiedad de **Instituto Chiapaneco de Educación Para Jóvenes Y Adultos**, dicho importe es modificado principalmente por el resultado positivo obtenido al 30 de junio del 2023, el cual asciende a \$ 47,414,698.52

El Estado de Variación en la Hacienda Pública muestra las modificaciones o cambios realizados en la Hacienda Pública, dichas variaciones representan las adquisiciones de bienes muebles e inmuebles consideradas como inversión, así como, la disponibilidad para la continuidad de obras en proceso, de la misma manera, es afectado por el resultado derivado del registro de operaciones de ejercicios anteriores por reintegros, depuración contable, devoluciones, transferencias de saldos de programas y de fideicomisos no recuperables, regularización de saldos, donaciones; a la fecha que se informa, la Hacienda Pública refleja un saldo de \$ 142,001,160.59.

Así también, es modificado por el aumento o disminución al patrimonio, derivado del registro de movimientos realizados durante el periodo que se informa. A la fecha que se informa la modificación neta positiva al patrimonio es de \$ 43,816,338.22

<b>HACIENDA PÚBLICA/PATRIMONIO</b>		
<b>(Cifras en Pesos )</b>		
<b>CONCEPTO</b>	<b>2023</b>	<b>2022</b>
<b>Patrimonio Generado</b>	\$142,001,160.59	\$98,184,823.19
<b>SUMAS</b>	<b>\$ 142,001,160.59</b>	<b>\$ 98,184,823.19</b>

**Patrimonio Generado**

*Resultados del Ejercicio (Ahorro/Desahorro)*

El resultado positivo obtenido al periodo que se informa asciende a \$ 47,414,698.52 y representa las adquisiciones de bienes muebles e inmuebles consideradas como inversión, así como, la disponibilidad financiera para cubrir gastos de operación y/o inversión.

<b>PATRIMONIO GENERADO</b>	<b>PROCEDENCIA</b>	<b>2023</b>	<b>2022</b>
Resultados del Ejercicio (Ahorro/Desahorro)	Ingresos y Otros Beneficios menos Gastos y Otras Pérdidas	\$ 47,414,698.52	\$ 3,598,360.30
	<b>SUMAS</b>	<b>\$ 47,414,698.52</b>	<b>\$ 3,598,360.30</b>

*Resultados de Ejercicios Anteriores*

Este rubro se integra principalmente por saldos de años anteriores, así como, por el traspaso del resultado del ejercicio anterior, efectuado al inicio del presente ejercicio; también se incluyen, aquellos movimientos realizados en el periodo que se informa por concepto de: transferencias de bienes muebles e inmuebles a otras dependencias o entes públicos, bajas de activos por encontrarse defectuosos e inservibles y por actas circunstanciadas de hechos, así como, reintegros de años anteriores y depuración de saldos.



**GOBIERNO CONSTITUCIONAL DEL ESTADO DE CHIAPAS**  
**INSTITUTO CHIAPANEO DE EDUCACIÓN PARA JÓVENES Y ADULTOS**  
**NOTAS A LOS ESTADOS FINANCIEROS**  
**DEL 1 DE ENERO AL 30 DE JUNIO DE 2023**  
**(Cifras en Pesos)**

Fecha: 25/07/2023

PATRIMONIO GENERADO	PROCEDENCIA	2023	2022
Resultados de Ejercicios Anteriores	Traspaso de Saldos, Transferencias, Bajas de Bienes, Reintegros, y Depuración Contable.	\$ 94,586,462.07	\$94,586,462.89
	<b>SUMAS</b>	<b>\$ 94,586,462.07</b>	<b>\$94,586,462.89</b>

**NOTAS AL ESTADO DE FLUJOS DE EFECTIVO**

El Estado de Flujos de Efectivo, muestra los flujos de efectivo de **Instituto Chiapaneco de Educación Para Jóvenes Y Adultos**, conformado por los elementos básicos: origen y aplicación de los recursos.

*Flujo de Efectivo de las Actividades de Operación*

Durante el periodo que se informa, los orígenes de actividades de operación cobrados fueron por la cantidad de \$165,849,875.88. Las aplicaciones de actividades de operación pagadas por el periodo comprendido del 1 de enero al 30 de junio de 2023, asciende a \$118,435,177.36, el cual refleja un flujo neto positivo por actividades de operación por un importe de \$47,414,698.52.

*Flujo de Efectivo de las Actividades de Inversión*

Durante el periodo que se informa, los orígenes de actividades de inversión cobrados no representan saldos. Las aplicaciones de actividades de inversión pagadas por el periodo comprendido del 1 de enero al 30 de junio del 2023, asciende a \$3,598,361.12, el cual refleja un flujo neto a la baja por actividades de inversión por un importe de \$3,598,361.12

*Flujo de Efectivo de las Actividades de Financiamiento*

Durante el periodo que se informa, los orígenes de actividades de financiamiento cobrados fueron por la cantidad de \$1,129,622.72. Las aplicaciones de actividades de financiamiento pagadas por el periodo comprendido del 1 de enero al 30 de junio de 2023, asciende a \$2,829,284.20, el cual refleja un flujo neto negativo por actividades de financiamiento por un importe de \$1,699,661.48

*Incremento/Disminución Neta en el Efectivo y Equivalentes al Efectivo*

El incremento neto en el efectivo y equivalentes al 30 de junio de 2023 tiene un saldo de \$42,116,675.92.

*Efectivo y Equivalentes al Efectivo al Final del Ejercicio*

Las cifras del efectivo y equivalentes al efectivo, al final del ejercicio que figuran en la última parte del Estado de Flujos de Efectivo, es el siguiente:

<b>EFFECTIVO Y EQUIVALENTES AL EFECTIVO AL FINAL DEL EJERCICIO</b>		
<b>( Cifras en Pesos )</b>		
CONCEPTO	2023	2022
Efectivo y Equivalentes al Efectivo al Final del Ejercicio	<b>\$ 147,514,373.91</b>	<b>\$ 105,397,697.99</b>



GOBIERNO CONSTITUCIONAL DEL ESTADO DE CHIAPAS  
INSTITUTO CHIAPANEO DE EDUCACIÓN PARA JÓVENES Y ADULTOS  
NOTAS A LOS ESTADOS FINANCIEROS  
DEL 1 DE ENERO AL 30 DE JUNIO DE 2023  
(Cifras en Pesos)

Página 15 de 19

Fecha: 25/07/2023

Efectivo y Equivalentes

El análisis de los saldos inicial y final del efectivo y equivalentes al efectivo, al final del ejercicio del estado de flujos de efectivo, respecto a la composición del rubro de efectivo y equivalentes es como sigue:

EFECTIVO Y EQUIVALENTES		
( Cifras en Pesos )		
CONCEPTO	2023	2022
Efectivo	\$ 20,000.00	\$ 0.00
Bancos/Dependencias y Otros	112,670,945.02	80,991,114.71
Fondos con Afectación Específica	34,790,899.89	24,374,054.28
Depósitos de Fondos de Terceros en Garantía y/o Administración	32,529.00	32,529.00
<b>TOTAL</b>	<b>\$ 147,514,373.91</b>	<b>\$ 105,397,697.99</b>

Adquisiciones de las Actividades de Inversión efectivamente pagadas

Al 30 de junio de 2023, se realizaron adquisiciones de las Actividades de Inversión efectivamente pagadas, respecto del apartado de aplicación, mismas que a continuación de describen:

ADQUISICIONES DE ACTIVIDADES DE INVERSIÓN EFECTIVAMENTE PAGADAS		
(Cifras en Pesos)		
CONCEPTO	2023	2022
Bienes Inmuebles, Infraestructura y Construcciones en Proceso	\$ 0.00	\$ 0.00
Bienes Muebles	\$ 0.00	\$ 0.00
Otras Inversiones	3,598,361.12	950,250.38
<b>TOTAL</b>	<b>\$ 3,598,361.12</b>	<b>\$ 950,250.38</b>

Conciliación de Flujos de Efectivo Netos

A continuación, se presenta la Conciliación de los Flujos de Efectivo Netos de las Actividades de Operación y saldos de Resultados del Ejercicio (Ahorro/Desahorro):

CONCILIACIÓN DE FLUJOS DE EFECTIVO NETOS		
(Cifras en Pesos)		
CONCEPTO	2023	2022
Resultados del Ejercicio Ahorro/Desahorro	\$ 47,414,698.52	\$ 3,598,360.30
Movimientos de partidas (o rubros) que no afectan al efectivo	0	0
Otros Gastos Varios	0	0
Flujos de Efectivo Netos de las Actividades de Operación	\$ 47,414,698.52	\$ 3,598,360.30

*[Handwritten signature]*



GOBIERNO CONSTITUCIONAL DEL ESTADO DE CHIAPAS  
INSTITUTO CHIAPANEO DE EDUCACIÓN PARA JÓVENES Y ADULTOS  
NOTAS A LOS ESTADOS FINANCIEROS  
DEL 1 DE ENERO AL 30 DE JUNIO DE 2023  
(Cifras en Pesos)

Página 16 de 19

Fecha: 25/07/2023

CONCILIACIÓN ENTRE LOS INGRESOS PRESUPUESTARIOS Y CONTABLES, ASÍ COMO ENTRE LOS  
EGRESOS PRESUPUESTARIOS Y LOS GASTOS CONTABLES

De conformidad a lo dispuesto por el "Acuerdo por el que se emite el formato de conciliación entre los ingresos presupuestarios y contables, así como entre los egresos presupuestarios y los gastos contables" y sus modificaciones, dictado por el Consejo Nacional de Armonización Contable, a continuación, se presenta la conciliación contable-presupuestaria, correspondiente del 1 de enero al 30 de junio de 2023:

INSTITUTO CHIAPANEO DE EDUCACIÓN PARA JÓVENES Y ADULTOS CONCILIACIÓN ENTRE LOS INGRESOS PRESUPUESTARIOS Y CONTABLES DEL 1 DE ENERO AL 30 DE JUNIO DE 2023 (Cifras en Pesos )	
CONCEPTO	2023
<b>1. Total de Ingresos Presupuestarios</b>	<b>\$ 165,849,875.88</b>
<b>2. Más Ingresos Contables No Presupuestarios</b>	<b>0.00</b>
2.1 Ingresos Financieros	.00
2.2 Incremento por Variación de Inventarios	0
2.3 Disminución del Exceso de Estimaciones por Pérdida o Deterioro u Obsolescencia	0
2.4 Disminución del Exceso de Provisiones	0
2.5 Otros Ingresos y Beneficios Varios	0
2.6 Otros Ingresos Contables No Presupuestarios	0
<b>3. Menos Ingresos Presupuestarios No Contables</b>	<b>0.00</b>
3.1 Aprovechamientos Patrimoniales	0
3.2 Ingresos Derivados de Financiamientos	0
3.3 Otros ingresos Presupuestarios No Contables	0.00
<b>4. Total de Ingresos Contables</b>	<b>\$165.849,875.88</b>





GOBIERNO CONSTITUCIONAL DEL ESTADO DE CHIAPAS  
INSTITUTO CHIAPANEO DE EDUCACIÓN PARA JÓVENES Y ADULTOS  
NOTAS A LOS ESTADOS FINANCIEROS  
DEL 1 DE ENERO AL 30 DE JUNIO DE 2023  
(Cifras en Pesos)

Página 17 de 19

Fecha: 25/07/2023

INSTITUTO CHIAPANEO DE EDUCACIÓN PARA JÓVENES Y ADULTOS  
CONCILIACIÓN ENTRE LOS EGRESOS PRESUPUESTARIOS Y LOS GASTOS CONTABLES  
DEL 1 DE ENERO AL 30 DE JUNIO DE 2023  
( Cifras en Pesos )

CONCEPTO	2023
<b>1. Total de Egresos Presupuestarios</b>	<b>\$ 118,435,177.36</b>
<b>2. Menos Egresos Presupuestarios No Contables</b>	<b>0.00</b>
2.1 Materias Primas y Materiales de Producción y Comercialización	0.00
2.2 Materiales y Suministros	0.00
2.3 Mobiliario y Equipo de Administración	0.00
2.4 Mobiliario y Equipo Educativo y Recreativo	0.00
2.5 Equipo e Instrumental Médico y de Laboratorio	0.00
2.6 Vehículos y Equipo de Transporte	0.00
2.7 Equipo de Defensa y Seguridad	0.00
2.8 Maquinaria, Otros Equipos y Herramientas	0.00
2.9 Activos Biológicos	0.00
2.10 Bienes Inmuebles	0.00
2.11 Activos Intangibles	0.00
2.12 Obra Pública en Bienes de Dominio Público	0.00
2.13 Obra Pública en Bienes Propios	0.00
2.14 Acciones y Participaciones de Capital	0.00
2.15 Compra de Títulos y Valores	0.00
2.16 Concesión de Préstamos	0.00
2.17 Inversiones en Fideicomisos, Mandatos y Otros Análogos	0.00
2.18 Provisiones para Contingencias y Otras Erogaciones Especiales	0.00
2.19 Amortización de la Deuda Pública	0.00
2.20 Adeudos de Ejercicios Fiscales Anteriores (ADEFAS)	0.00
2.21 Otros Egresos Presupuestarios No Contables	0.00
<b>3. Más Gastos Contables No Presupuestarios</b>	<b>0.00</b>
3.1 Estimaciones, Depreciaciones, Deterioros, Obsolescencia y Amortizaciones	0.00
3.2 Provisiones	0.00
3.3 Disminución de Inventarios	0.00
3.4 Otros Gastos	0.00
3.5 Inversión Pública no Capitalizable	0.00
3.6 Materiales y Suministros (consumos)	0.00
3.7 Otros Gastos Contables No Presupuestarios	0.00
<b>4. Total de Gastos Contables</b>	<b>\$ 118,435,177.36</b>



**GOBIERNO CONSTITUCIONAL DEL ESTADO DE CHIAPAS**  
**INSTITUTO CHIAPANEO DE EDUCACIÓN PARA JÓVENES Y ADULTOS**  
**NOTAS A LOS ESTADOS FINANCIEROS**  
**DEL 1 DE ENERO AL 30 DE JUNIO DE 2023**  
**(Cifras en Pesos)**

**NOTAS DE MEMORIA (CUENTAS DE ORDEN)**

Las Notas de Memoria contienen información sobre las cuentas de orden tanto contables como presupuestarias que se utilizan para registrar los movimientos de valores que no afecten o modifiquen el Estado de Situación Financiera de Instituto de Educación Para Jóvenes y Adultos, sin embargo, su incorporación en libros es necesaria con fines de recordatorio, de control y en general sobre los aspectos administrativos, o bien, para consignar sus derechos o responsabilidades contingentes que puedan, o no, presentarse en el futuro.

Al 30 de junio de 2023, las cuentas que se manejan para efectos de estas Notas son las siguientes:

**Cuentas de Orden Contables**

Refleja la emisión de obligaciones al 30 de junio de 2023.

<b>CUENTAS DE ORDEN CONTABLES( Cifras en Pesos )</b>	
<b>CONTRATO DE COMODATO DE BIENES</b>	<b>2023</b>
<b>Valores</b>	<b>\$0.00</b>
<b>Emisión de Obligaciones</b>	<b>0.00</b>
<b>Avales y Garantías</b>	<b>0.00</b>
<b>Juicios</b>	<b>0.00</b>
<b>Mediante Proyectos para Prestación de Servicios (PPS) y Similares</b>	<b>0.00</b>
<b>Bienes en Concesionados o en Comodato</b>	<b>\$ 1,212,000.00</b>

<b>CONTRATO DE COMODATO DE BIENES</b>	<b>MONTO</b>	<b>TASA</b>	<b>VENCIMIENTO (DÍAS)</b>
Bienes Bajo Contrato en Comodato	\$1,212,000.00	N/A	365 días
<b>SUMAS TOTAL</b>	<b>\$1,212,000.00</b>		

El equipo de transporte se tiene en comodato entre ICHEJA con INEA México y consta de 6 Camionetas, Pick Up Doble Cabina, Ford, Ranger.

**Cuentas de Orden Presupuestario**

**Cuentas de Ingresos**

Los saldos de los rubros de las cuentas de orden presupuestarias de ingresos de Instituto Chiapaneco de Educación Para Jóvenes y Adultos, registrados del 1 de enero al 30 de junio de 2023, son las siguientes:

**Cuentas de Egresos**

Los saldos de los rubros de las cuentas de orden presupuestarias de egresos de Instituto Chiapaneco o Instituto Chiapaneco de Educación Para Jóvenes Y Adultos, registrados del 1 de enero al 30 de junio de 2023, son las siguientes:

9



**GOBIERNO CONSTITUCIONAL DEL ESTADO DE CHIAPAS**  
**INSTITUTO CHIAPANEO DE EDUCACIÓN PARA JÓVENES Y ADULTOS**  
**NOTAS A LOS ESTADOS FINANCIEROS**  
**DEL 1 DE ENERO AL 30 DE JUNIO DE 2023**  
**(Cifras en Pesos)**

Página 19 de 19

Fecha: 25/07/2023

**CUENTAS DE ORDEN PRESUPUESTARIAS DE EGRESOS**  
**( Cifras en Pesos )**

<b>CONCEPTO</b>	<b>2023</b>
Presupuesto de Egresos Aprobado	332,385,885.77
Presupuesto de Egresos por Ejercer	228,504,485.96
Modificaciones al Presupuesto de Egresos Aprobado	14,553,777.55
Presupuesto de Egresos Comprometido	0.00
Presupuesto de Egresos Devengado	0.00
Presupuesto de Egresos Ejercido	0.00
Presupuesto de Egresos Pagado	118,435,177.36